

září 2023



SP SZP 2023-27 – ENVIRONMENTÁLNÍ OPATŘENÍ A PODPORA CHOVU MASNÉHO SKOTU

ING. DAVID KUNA



Spolufinancováno
Evropskou unií



STRATEGICKÝ PLÁN SZP 2023-2027 - ENVIRONMENTÁLNÍ OPATŘENÍ (nepřímá podpora)

1) Agroenvironmentálně-klimatické opatření

✓ Nařízení vlády č. 80/2023 Sb.

2) Ekologické zemědělství

✓ Nařízení vlády č. 81/2023 Sb.

3) ANC

✓ Nařízení vlády č. 61/2023 Sb.

4) Agrolesnictví

✓ Nařízení vlády č. 140/2023 Sb.

- do 30.9. ohlášení; do 30.11. žádost o dotaci

Pozn.: v roce 2023 podpora realizována i dobíhajícími NV č. 75/2015 Sb. a NV č. 76/2015 Sb.; v roce 2024 pokračuje podpora dobíhajících závazků zatravnění o.p. dle NV č. 75/2015 Sb.

ZAŽÁDANÁ VÝMĚRA U DOTAČNÍCH TITULŮ NEPŘÍMO PODPORUJÍCÍCH CHOV MASNÉHO SKOTU V ROCE 2023

Intervence	Zažádaná výměra (ha) – dobíhající závazky	Zažádaná výměra (ha) – nové závazky	Zažádaná výměra (ha) - celkem	Zažádané fin. prostředky (mil. Kč)
AEKO – zatravňování o.p.	7 088	2 014	9 102	71,6
AEKO – ošetřování extenzivních travních porostů	217 020	667 446	884 466	2 460,7
EZ – trvalé travní porosty	80 899	383 717	464 616	1 092,5
ANC		1 991 679	1 991 679	4 528,6

Pozn.: v roce 2023 169 subjektů se souběhem konvenčního a ekologického zemědělství

Harmonogram výplat

- ANC – začátek prosince 2023
- EZ/AEKO – začátek března 2024

AMS – Area Monitoring System

- vztahuje se i na AEKO, EZ a ANC
- kontrolováno zemědělské obhospodařování, deklarovaná kultura a plodina, termín provedení seče a pastva a zakázané operace
- 15 dnů po předběžných výsledcích možno žádost upravit nebo stáhnout



EZ – PODPORA TRVALÝCH TRAVNÍCH POROSTŮ

- Pro rok 2024 nejsou navrhovány žádné změny

AEKO – ZATRAVŇOVÁNÍ

AEKO – OŠETŘOVÁNÍ EXTENZIVNÍCH TRAVNÍCH POROSTŮ

Tituly :

- ✓ Obecná péče o extenzivní louky a pastviny
- ✓ Mezofilní a vlhkomilné louky hnojené/nehnojené
- ✓ Horské a suchomilné louky hnojené/nehnojené
- ✓ Trvale podmáčené a rašelinné louky
- ✓ Ochrana modrásků
- ✓ Ochrana chřástala polního
- ✓ Suché stepní trávníky a vřesoviště
- ✓ Málo úživné pastviny
- ✓ Druhově bohaté pastviny
- ✓ Platba na výsledek

ANC

Faremní systémy:

- ✓ Převažující živočišná výroba – při splnění intenzity chovu hospodářských zvířat ve výši:
 - 0,3 VDJ/ha z.p. v průměru za předchozí kalendářní rok
 - 0,3 VDJ/ha z.p. každý den v období od 1. 6. do 30. 9.

Pozn.: nejsou výjimky z výpočtu intenzity

- ✓ Převažující rostlinná výroba - nesplňující výše uvedené hodnoty

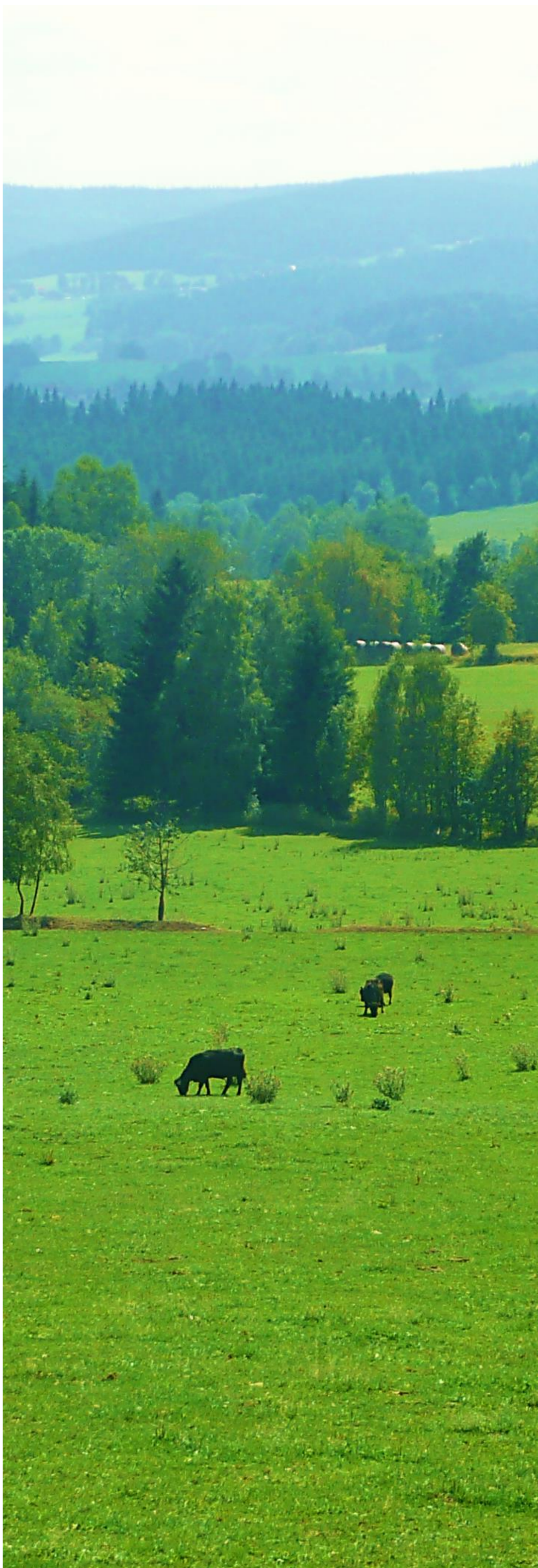

OŠETŘOVÁNÍ EXTENZIVNÍCH TRAVNÍCH POROSTŮ - PODMÍNKY

Základní podmínky

- ✓ Min. výměra 2 ha T
- ✓ Dodržování CC a minimálních požadavků pro použití hnojiv a POR
- ✓ Zajištění sečení nebo pastvy - dle titulu, ponechání nepokosených ploch u DPB nad 10 ha
- ✓ Dodržení intenzity chovu hospodářských zvířat v kontrolním období od 1.6. do 30.9.:
 - minimálně 0,3 VDJ/ha T obhospodařovaného žadatelem v LPIS (nezapočítává se 1. a 2. zóna CHKO, MZCHÚ, zóny soustředěné péče v NP, trvale podmáčené a rašelinné louky, modrásek, chřástal)
 - maximálně 1,5 VDJ/ha z.p.

Pozn.: maximální intenzita 1,15 pro nové závazky zrušena

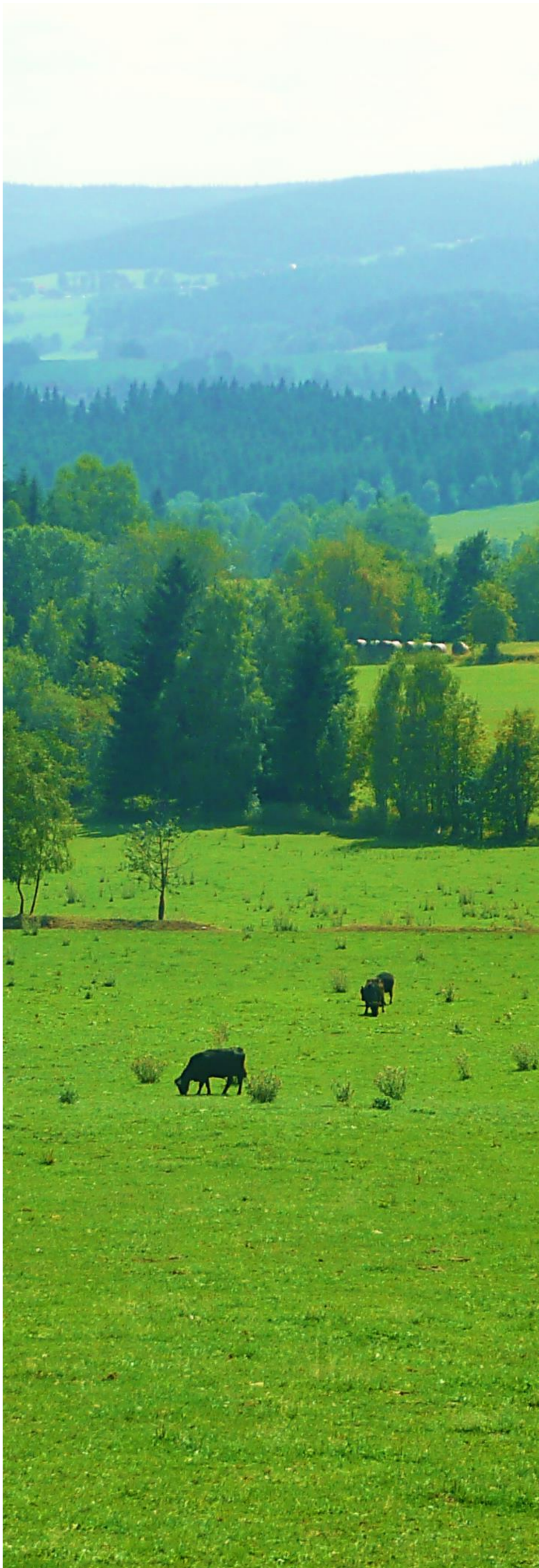

OŠETŘOVÁNÍ EXTENZIVNÍCH TRAVNÍCH POROSTŮ - PODMÍNKY

Navrhované změny pro rok 2024

- ✓ Při navýšení v pátém roce závazku, kdy bude uzavírán nový pětiletý závazek, doplněna možnost nového vymezení titulů v ENVIRO
- ✓ Horské suchomilné louky nehnojené
 - *Za aplikaci hnojiva se rovněž nepovažuje pastva zvířat*
 - *S povolením OOP možnost změny na hnojenou variantu*
- ✓ Málo úživné pastviny
 - *Doplněn zákaz aplikace herbicidů, pokud není mimořádným rostlinolékařským opatřením nařízeným ÚKZÚZ stanoveno jinak*

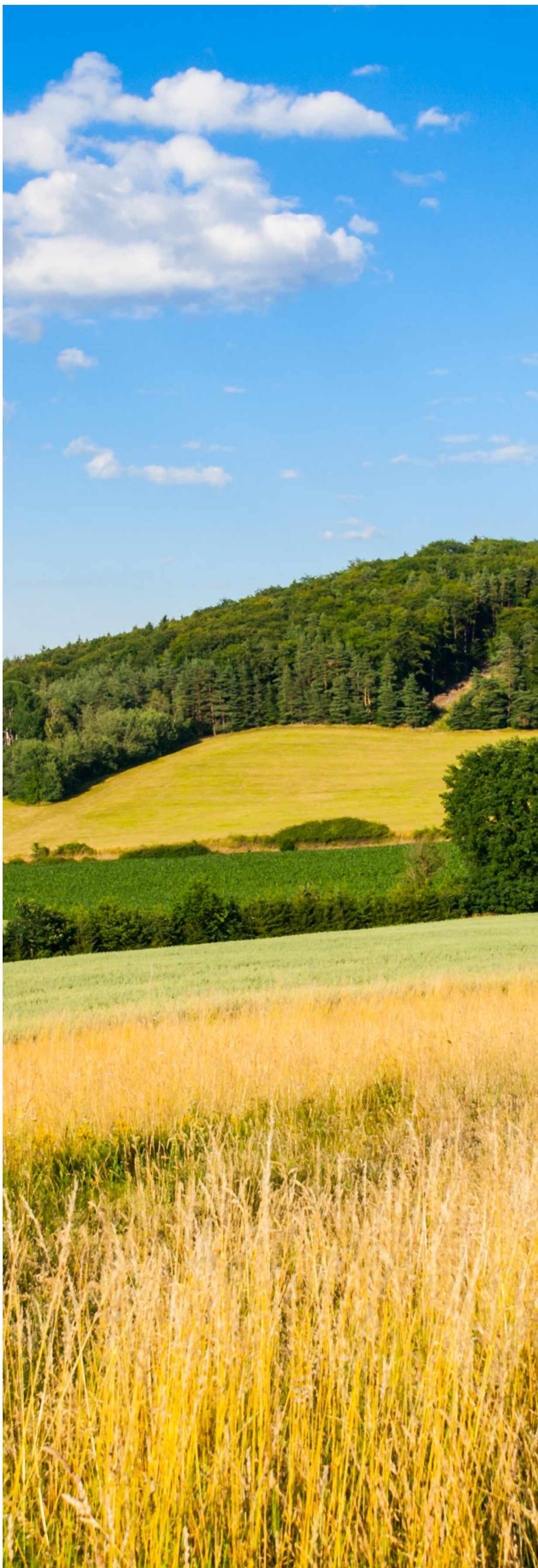

NEJČASTĚJŠÍ PROBLEMATICKÉ BODY

- ✓ EZ –započítávají se pouze zvířata chovaná podle zákona o EZ.
- ✓ V případě převodu podniku nutné převést závazek; výpočet intenzity (převod zvířat x LPIS +/- 15 dní).
- ✓ Obhospodařování T – provést seč a odklizení biomasy ve stanoveném termínu (termín dle AEKO x BISS).
- ✓ Závazek v AEKO po stanovenou dobu = mít v LPIS evidované DPB.
- ✓ Ohlášení případného zásahu vyšší moci v termínu – nelze po kontrole na místě ani v rámci odvolání. Podává se elektronicky; vytváří se předtiskem v LPIS u dotčeného DPB pro konkrétní opatření.
- ✓ Výplata dotací pouze na výměru, kde má žadatel tzv. právní důvod užívání.
- ✓ Enviro – příslušný titul musí být vymezen nejpozději v den podání žádosti o zařazení. Souhlasné stanovisko OOP lze udělit jak před, tak i po podání žádosti, přičemž záleží na konkrétní podmínce, zda se na ni výjimka vztahuje.



DĚKUJI ZA POZORNOST

Kontakty: Ing. David Kuna, Ministerstvo zemědělství – odbor environmentálních podpor
rozvoje venkova,

david.kuna@mze.cz, tel. 221 8112 665